

Disciplina: BC0404 – Geometria Analítica

Prof. Sinuê Lodovici

Turma: B1 – Noturno (Santo André) – 2014/2

RA	P1	P2	Sub	Média	Conceito
11000214					O
11005914	1,0	5,0	7,5	6,25	C
11006714	1,5	6,0	2,0	4,00	F
11009514	2,5	2,0	6,5	4,50	D
11011514					O
11014014	3,5	5,0	5,5	5,25	D
11014814	6,0	0,0	7,0	6,50	C
11017714	1,5	2,5		2,00	F
11018914					O
11021314	1,5	7,0	2,5	4,75	D
11022714					O
11024314	7,0	7,5		7,25	B
11025914	1,5	0,0		0,75	F
11026214	3,5	6,5	5,5	6,00	C
11027314	2,0	4,0	5,5	4,75	D
11027611					O
11028314	1,5	3,5	0,5	2,00	F
11029114	1,0	6,0	2,0	4,00	F
11029314	8,5	4,5		6,50	C
11030414					O
11030614	6,0	8,5		7,25	B
11031414	2,5	3,5		3,00	F

## Sheet1

11032914	1,0			0,50	F
11035614	0,0	0,0		0,00	F
11036114	7,5	7,5		7,50	B
11037114	2,5	7,5		5,00	D
11037614	2,0	3,5		2,75	F
11038614	5,0	7,5		6,25	C
11038914	4,0	9,0		6,50	C
11040114					O
11040314	0,0	3,0	2,0	2,50	F
11041114	2,5	4,5	4,5	4,50	D
11043214					O
11043414	5,0	1,0	5,5	5,25	D
11043614	2,5	7,0		4,75	D
11044614	1,5	0,0		0,75	F
11045514	0,0	1,0		0,50	F
11045714					O
11047914	3,5	8,5		6,00	C
11049214	0,0	2,5	0,0	1,25	F
11053314	0,5	7,0	2,5	4,75	D
11056514	5,0	10,0		7,50	B
11058214	0,0	2,5	2,0	2,25	F
11059814	0	0,0		0,00	F
11061414	1,0	0,0		0,50	F
11062514	1,5	5,5	3,5	4,50	D
11066314	4,0			2,00	F
11069814	1,0	3,0	3,5	3,25	F

## Sheet1

11070814					O
11071014	3,5	0,0	2,5	3,00	F
11073114	0,0	0,0		0,00	F
11074214	0,0	0,0		0,00	F
11080714					O
11082914	4,0	8,5		6,25	C
11084014	1,5	1,5		1,50	F
11085914	1,0	7,5	2,0	4,75	D
11086114	1,0	3,5	7,0	5,25	D
11088114	2,5	6,5		4,50	D
11088514					O
11092614	4,0	9,0		6,50	C
11093914	0,0	3,0		1,50	F
11095814	6,0	4,5		5,25	D
11096714	1,0	0,0		0,50	F
11101214	0,0	2,0	0,5	1,25	F
11106314					O
11107214	0,0			0,00	F
11109114	0,0	4,0	0,0	2,00	F
11109414	0,0	0,0		0,00	F
11110414					O
11111414	4,0	5,0		4,50	D
11111814	1,5	0,0		0,75	F
<b>Média:</b>	<b>2,3</b>	<b>4,0</b>	<b>3,5</b>	<b>3,16</b>	
<b>Desvio:</b>	<b>2,16</b>	<b>3,06</b>	<b>2,37</b>	<b>2,81</b>	

Sheet1

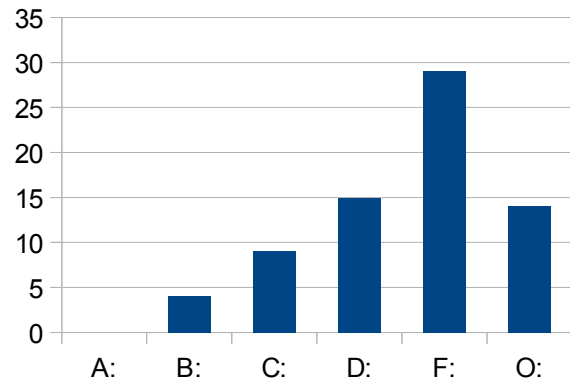

A:	0
B:	4
C:	9
D:	15
F:	29
O:	14
Reprovados:	43
Aprovados:	28
Total:	71
Aprovação:	39,44%